

Ansicht von Nordosten

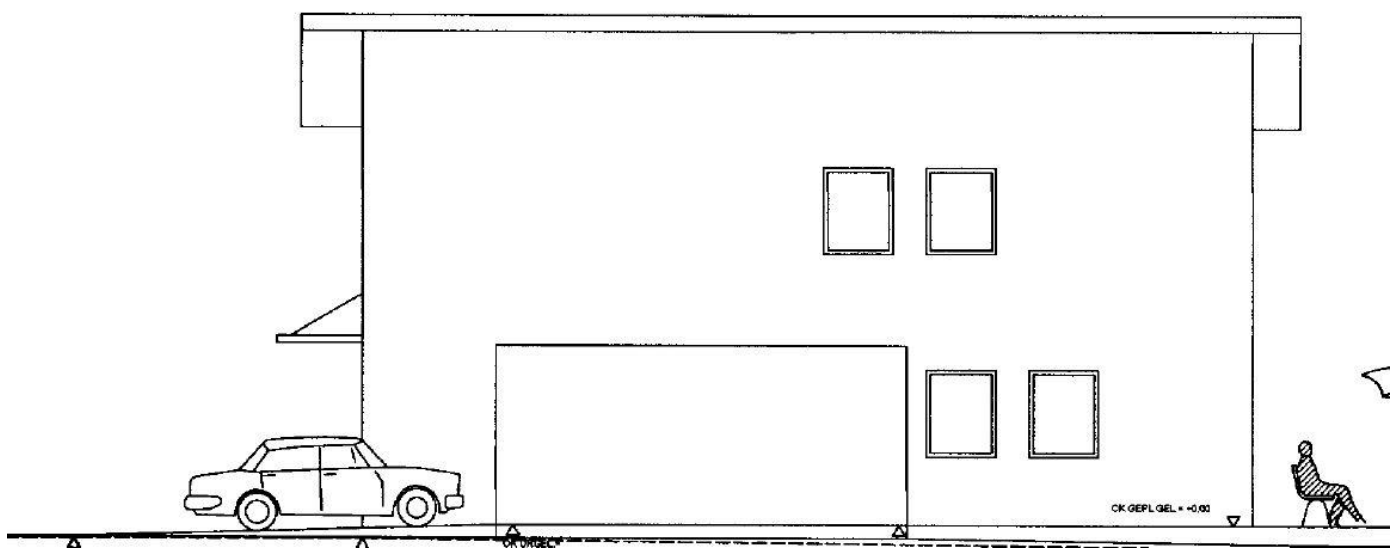

GRUNDSTÜCKSGRENZE

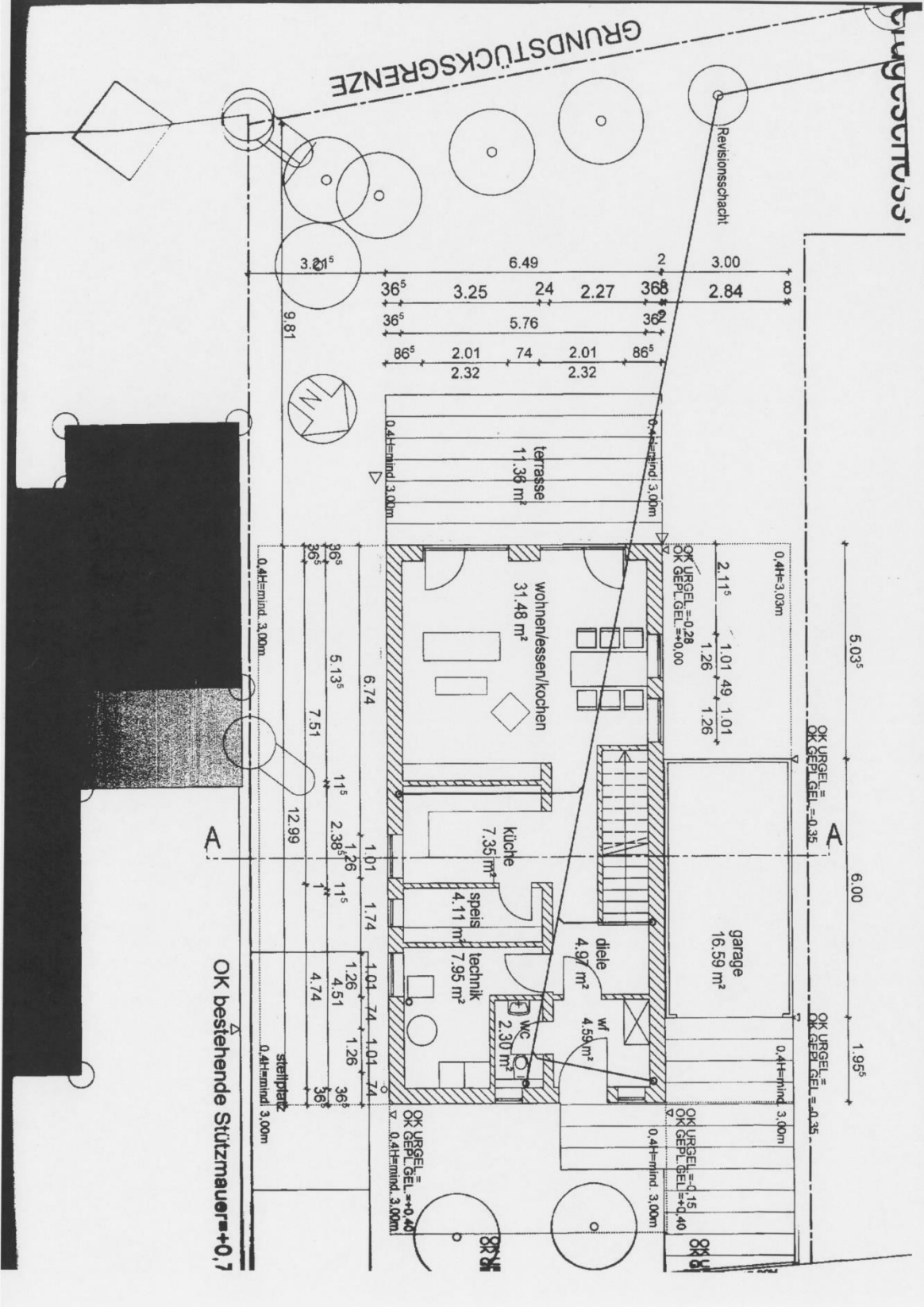

OK bestehende Stützmauer +0,7



Vilshofen an der Donau  
Kapuzinerstraße 11  
94474 Vilshofen

## Liegenschaftskataster

Flurkarte 1 : 1000  
zur Bauvorlage nach § 7 Abs. 1 BauVorIV  
Erstellt am 23.11.2022

Flurstück: 130/3  
Markung: Aunkirchen

Gemeinde: Stadt Vilshofen an der Donau  
Landkreis: Passau  
Bezirk: Niederbayern

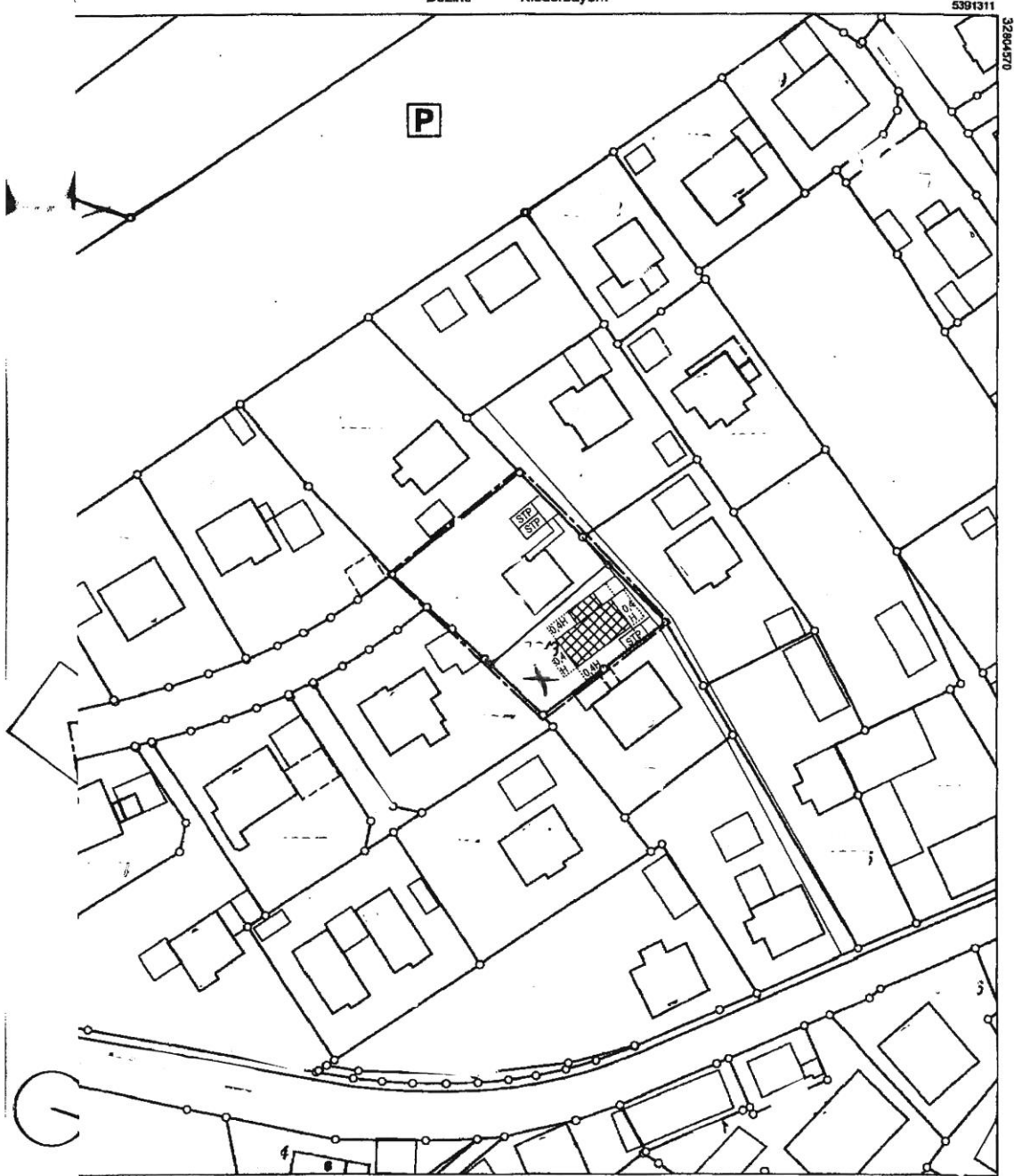

1001

Maßstab 1:1000 0 10 20 30 Meter

Abbildung nur in analoger Form für den eigenen Gebrauch.  
Maßnahmen nur bedingt geeignet.

Zeichensystem: K03

Amt für Digitalisierung, Breitband  
und Vermessung Vilshofen an der Donau  
Kapuzinerstraße 11  
94474 Vilshofen an der Donau  
Tel.: 08541/9607-0

  
Stempel und Unterschrift der zuständigen Stelle

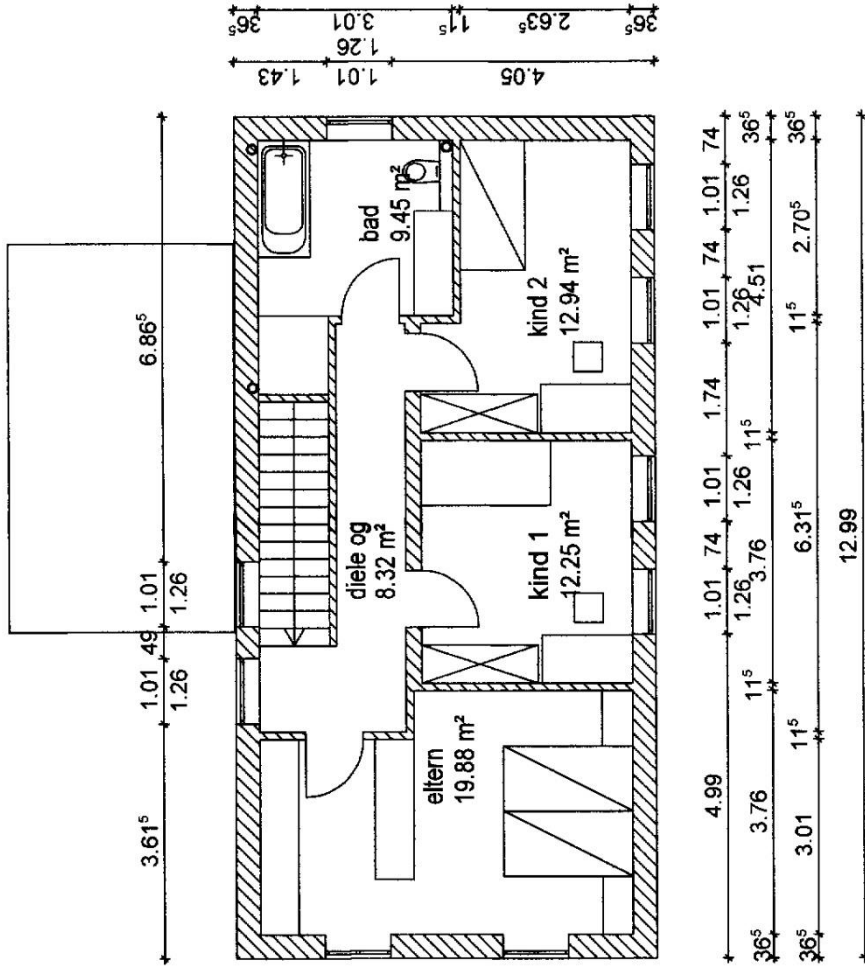
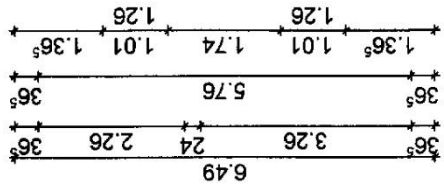
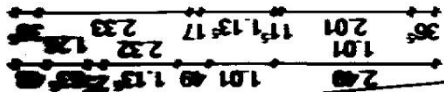

# obergeschoss

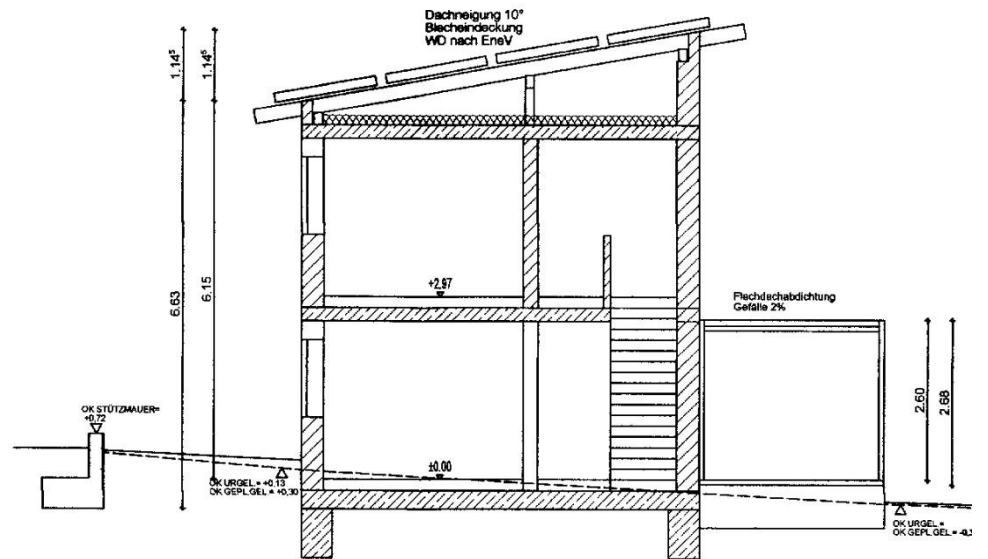

Schnitt A-A

